

KARIYA

かりや
市民たよ



ミササガパークに
遊びに行こう！





市からのお知らせ・情報は
こちらから

ホームページ

記事に記載してあるID
をトップページで検索する
と関連ページが見られる
便利な機能があります！



暮らしの情報が手軽に
受け取れます。ぜひ、
ダウンロードしてください。



市LINE 公式アカウント

受け取る情報の選択、
オンライン申請などが
できます。



メール配信サービス

防災、気象、防犯・学
校情報は刈谷市メール配
信サービスをご利用くだ
さい。

Monthly Photo



こいのぼりみたいに
大きくなるぞ
@89anna_ty_

Instagramで
「#kariya_photo」を
タグ付けし投稿する
と、市公式アカウント
や市民だよりで紹介さ
れるかもしれません！



表紙の裏側

リニューアルしたミササガパークで開催されたオープニング
イベントの様子。セレモニーではテープカットやバルーンリ
リースが行われ、ステージイベントやマルシェなどもあり、多
くの人でにぎわいました。ベーカリーカフェやドッグランもオープンし、新しく
なったミササガパークに出かけてみてはいかがでしょうか。

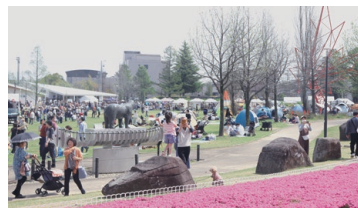

かりや
市民だより

No.2341

5/1
2024

Contents / 目次

- 4 市LINE公式アカウント
プレゼントキャンペーン
- 5 風水害に備えましょう
- 6 かりや健康マイレージ、いきいきクラブ
- 7 民生委員・児童委員
- 8 令和6年度 固定資産税・都市計画税
- 9 軽自動車・自動車をお持ちの人へ、
刈谷駅北口周辺駐輪場の配置変更
- 10 医療費などの助成制度
- 11 ファミリー・サポート・センター援助会員募集
- 12 三世同居・近居のための住宅取得などの支援、
民間住宅瓦屋根耐風診断・耐風改修補助
- 13 KARIYA URBAN FES.2024
- 14 まなびの教室、名城大学連携講座
- 15 総合文化センターイベント
- 16 ミササガ fun sports、キッズクラブ

情報コーナー

- 17～21 募集、知識・教養、文化・芸術 ほか
- 22 サンモリユ下條、歴史散歩、
歴史博物館かわら版
- 23 TEAM刈谷の挑戦
- 24 カメラだより

時 期間・日時	場 場所・会場	内 内容
講 講師・指導	対 対象・資格	定 定員・募集数
¥ 費用・受講料	持 持物・服装	申 申込み・応募
他 その他	問 問合せ	ID HP検索用番号

※**対** どなたでも、**定** 特になし、**¥** 無料の場合は省略。
 ※**申** LINEはメニューの便利機能タブ、予約ボタンから申込み。
 ※あいち電子申請・届出システムは、一部のスマホなどで
 利用できない場合があります。

カンガルールーム ID 1012227
 マークの記事はカンガルールームで6カ月以
 上の未就学児をお預かりします。
 ※利用は市内在住、在勤または在学の人のみ。



すずき あかり
鈴木 朱莉ちゃん



おおishi りこ
大石 莉子ちゃん



あらし えの
荒木 笑音ちゃん



にしやま ゆうご
西山 侑吾ちゃん



さいとう ゆうま
齋藤 佑真ちゃん



もんま ゆずき
門間 柚希ちゃん



ご ひな
呉 柁奈ちゃん



はら あおい
原 蒼依ちゃん



とやま りこ
遠山 莉子ちゃん



はにゅう ちな
羽生 茅那ちゃん



令和4年11月
生まれの

あつまれかりやっ子

とても元気なかりやっ子を紹介します！
コーナーへの応募は、市HPから。



Pick Up 子育て情報

元気っこ広場が始まります！

- 時** 第2・4水曜 13時30分
- 場** 中央子育て支援センター
- 内** 大型マットやトンネルなどの遊具を使って、登る・降りる・跳ぶ・くぐるなどの運動遊びを親子で一緒に楽しめます。
- 対** ▶第2水曜…市内在住の歩き始めから1歳6カ月までの子と親
▶第4水曜…市内在住の1歳7カ月から2歳誕生月までの子と親
- 定** 15組
- 申問** 電話 (61-2719) または直接、中央子育て支援センターへ。



乳幼児期に大切なお父さんとお母さんの役割

パパも一緒の子育て講座

- 時** 6月15日(土) 10時～11時30分
- 場** 中央子育て支援センター
- 内** ポジティブに子育てを楽しめるよう、親子関係や夫婦関係を考えるワークをします。
- 講** 山下直樹氏 (名古屋短期大学教授)
- 対** 市内在住の令和3年4月2日～5年11月15日生まれの子の親
- ※対象の子の託児あり
- 定** 30人
- ※申込多数の場合抽選
- 申** 5月1日(火)から21日(火)までに、QRで申込み。
- 問** 中央子育て支援センター (☎61-2719)



市民限定

市LINE公式アカウント 友だち登録者12万人達成記念



▲友だち追加はこちら

プレゼントキャンペーン

問 情報政策課 (☎62-1004) ID 1017784

友だち登録者12万人達成を記念して、市の関連施設で利用できる賞品を抽選でプレゼントします。

応募期間 5月10日(金)10時～31日(金)16時

対 市内在住で、市LINE公式アカウントを友だち追加し、受信設定の基本設定を行っている人

※抽選結果は6月中旬に当選者のみLINEで連絡します。

※応募は1人1回

応募方法

市LINE公式アカウントイベントタブのメニューから応募フォームに進み、必要事項を入力してください。

受信設定の基本設定をすると…

市から発信する情報の中から、欲しいジャンルの情報だけを受け取れるようになります。

※設定は随時変更可



◆賞品

A 賞

3本

市民休暇村サンモリユ下条
ペア宿泊券

B 賞

3本

わんさか祭り 花火栈敷席1セット
(4人分+駐車場1台)

C 賞

15本

市営駐車場
プリペイドカード3,300円券

D 賞

15本

天然温泉かきつばた
招待券(入泉+万寿洞)2枚

E 賞

25本

刈谷ハイウェイオアシス
観覧車招待券2枚

F 賞

35本

刈谷ハイウェイオアシス
のりもの利用券11枚

G 賞

50本

交通児童遊園
のりもの利用券11枚

H 賞

75本

刈谷市商店街連盟商品券
¥500
有効期限: [redacted]
発行: 刈谷市商店街連盟
〒466-8601 刈谷市商店街40番地
TEL: 0566-26-3018

刈谷市商店街連盟
商品券1,000円分

風水害に備えましょう

問 危機管理課 (☎62-1190)

台風や大雨といった風水害は、ある程度襲来時期や規模を予測することができます。風水害による被害を最小限に食い止めるため、普段から万全の備えをしましょう。

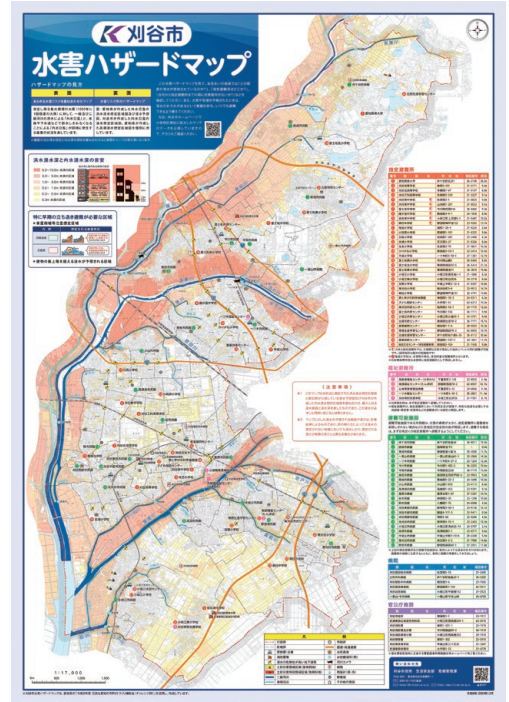

水害ハザードマップを確認 ID 1002813

◆想定される浸水の区域や深さ

想定される浸水の深さを6段階で表示しています。浸水深が自宅などの最上階を超える場合は、別の場所に避難が必要です。

◆避難先・経路

避難先は必ずしも指定避難場所、避難可能施設の中から選ぶ必要はありません。安全な知人・友人宅への避難も検討し、家族構成や自宅の状況に応じて最適な避難先を考えておきましょう。

避難先が決まったら、浸水深や道路情報などを参考にしながら、避難経路を考えます。実際に移動して、避難時間や危険がないかを確認しましょう。

災害情報を取得できる体制を整える

◆警戒レベルと避難情報 ID 1002824

災害発生の危険が高まり、市民の皆さんに避難行動を促す必要があると判断した場合は、市から避難情報を発令します。**警戒レベル4「避難指示」が発令されたら、危険な場所にいる人は全員避難する必要があります。**

警戒レベル	名称	とるべき行動
5	緊急安全確保	命の危険あり。身の安全を可能な限り確保。 警戒レベル4までに全員避難
4	避難指示	全員が安全な避難場所へ避難。
3	高齢者等避難	避難に時間を要する人とその支援者は安全な避難場所へ避難。全員がいつでも避難できるように準備。
2	大雨・洪水・高潮注意報	避難に備え、ハザードマップなどにより、自ら避難行動を確認。
1	早期注意情報	災害への心構えを高めましょう。

◆災害情報の入手方法

災害情報を得る手段には、プッシュ型(自動的に届く情報)と、プル型(自分で取りに行く情報)の2種類があります。以下の入手方法から二重、三重に準備して情報を確実に取得できるようにしておきましょう。

入手方法

プッシュ型

- 市メール配信サービス (ID 1002805)
- ※ 5月1日から、防災危機情報が登録者全員に配信されます。
- 市LINE (ID 1013655)
- 市公式ポータルアプリ「あいかり」 (ID 1006518)
- 防災ラジオ (ID 1002806) など

プル型

- 市HP ・市防災気象情報
- 市LINE
- 市公式ポータルアプリ「あいかり」 など

CHECK

5月1日より開始 / 市LINE公式アカウントで**災害情報**を**全員**に配信

メッセージ (プッシュ型)

防災危機情報

- ▶ 避難情報 ▶ 避難所開設情報
- ▶ 通行止め情報 ▶ 施設閉館情報

気象情報

- ▶ 警報 ▶ 震度情報 (震度1以上)
- ▶ 津波情報 (伊勢・三河湾)

※受信設定にかかわらず友だち登録者全員に配信されます。

防災タブ (プル型)

災害時に表示されます。それぞれのウェブサイトへ遷移します。

友だち追加はP4のQRから

かりや健康マイレージ

問 健康推進課 (☎23-9559) ID 1003327

普段の生活から健康づくりに取り組み、楽しみながら健康とお得をゲットできるポイント制度です。

対 市内在住、在勤または在学の18歳以上の人

期間 5月1日(水)～令和7年2月28日(金)

参加方法	
チャレンジシート	スマホアプリ
Step1 シートを入手。 配布場所 保健センター、市役所、各市民センター、一ツ木福祉センター、市民ボランティア活動センター、ウイングアリーナ刈谷、各生涯学習センター、歴史博物館、公共施設連絡バス「かりまる」 ※市HPでもダウンロード可	「あいち健康プラス」をQRでインストール。  ▲ AppStore ▲ GooglePlay
Step2 メニューに取り組んで100ポイントためる。 ポイントの獲得方法は、シートもしくはスマホアプリでチェック。	
Step3 保健センターまたは各市民センターへ提出すると懸賞に応募でき、あいち健康づくり応援カード「まいか」をゲット。	アンケートに答えてスマホの画面上で「まいか」をゲットし、懸賞に応募。

※懸賞は3月下旬に抽選

【賞品例】



▲ブリヂストン自転車 (26インチ、3段変速)



▲空気清浄機



▲低温調理器

申込期限 令和7年3月7日(金) (必着)

まいかは県内の協力店で利用でき、割引やお得なサービスが受けられます。



◆協賛団体 (順不同、敬称略)

刈谷医師会、刈谷市歯科医師会、刈谷市薬剤師会、刈谷商工会議所、(公社)刈谷法人会刈谷支部、JAあいち中央、(株)近藤組、コンパスグループ・ジャパン(株)、(有)小林農園、中川醸造(株)、(有)ブルーランジェリーパンミー、住友生命保険(相)愛知東支社西三河営業部、スギ薬局グループ、(株)ヘルスケアシステムズ、明治安田生命保険(相)、第一生命保険(株)、城東電機(株)、角文(株)、サンエイ(株)、中央プランテック(株)、イマファーム、中北薬品(株)、(株)デンソー、小林クリエイティブ(株)、日本生命保険(相)刈谷支社、(株)梶川土木コンサルタント、ユニー(株)アピタ刈谷店

地域のいきいきクラブに参加してみませんか？

おおむね60歳以上の人が対象

問 長寿課 (☎62-1063) ID 1014292

健康づくり、生きがいがづくり、仲間づくりを目的にグラウンド・ゴルフやカラオケ、茶話会などさまざまなスポーツ・サークル活動を行っています。地域との結び付きを大切に、いつまでも健康で豊かな生活を送るため、いきいきクラブに参加してみませんか。各地域のいきいきクラブの連絡先は長寿課へ。



ご存知ですか？地域の身近な相談相手

民生委員・児童委員

5月12日は民生委員・児童委員の日

☎ 福祉総務課 (☎ 62-1012)

民生委員は、社会福祉の増進のために、地域住民の立場から生活や福祉全般に関する相談・援助活動を行う非常勤の地方公務員です。全ての民生委員は児童委員も兼ねていて、子育てなどに関する相談も行っています。なお、委員の中には、児童福祉に関する事項を専門に担当する主任児童委員もいます。



活動内容

地域の人への見守り

行政や地域から寄せられた情報を基に、担当区域に住む1人暮らしの高齢者や障害者などの支援が必要な人の把握に努め、日頃からの見守りや必要に応じた訪問をしています。

市民と行政をつなぐ

困っている人がいれば、地域のサービスや行政の新しい仕組みを紹介したり、関係機関につないだりします。市民と行政機関・専門機関とのパイプ役を担っています。

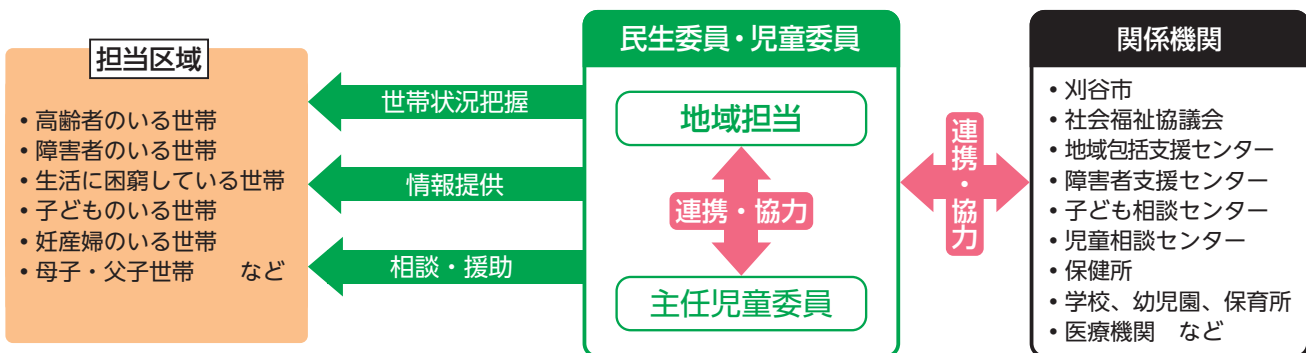

私たちが民生委員・児童委員です。気軽に相談してください。

任期 令和4年12月1日～7年11月30日

※委員には守秘義務があるため、相談した人の秘密は守ります。

(敬称略)

刈谷西部	中西美知留 塚崎房枝
刈谷中部	廣瀬隆 藤本実有希 植松めぐみ 岡本栄子
刈谷東部	藤井育子 松崎忠夫 天野喜代子 小穴進一
元刈谷	糸藤子 鈴木喜美子 浅井百合子 小竹五月 都築一代 岡本玉代 鈴木真弓 番場紀夫 伊藤之雅 見鳥肇 間瀬薫
熊	三浦巳好 末沢和子 加藤直美 神谷智子 梅澤有希代
高津波	宮本正徳 平野克巳 三浦里美 深谷美和子 岡本千恵美 深谷由美子 三浦久博 伊吹真澄
小山	岡本文恵 土屋和代 外崎潤 近藤久仁男 磯村純一 加藤広子 中村より子 原美恵子 金原務 谷澤正明 犬塚記子 鷹巣美保子 片山律子
重原	岡部美由紀 野村敏子 鈴木綾子 木内美千代 鈴木和子
桜	岡本美保子 原田輝三範 白川比登美 篠田久子 大庭大三 中村祐子
井ヶ谷	近藤厚子 野々山和子 山田宏 近藤高春 仁科豊代子
東境	神谷博樹 野々山美千代 近藤麻由美 中野富士枝 水野克己 鈴木廣始
西境	早川金幸 近藤雅憲

今川	水野千恵子 早川とし子 神谷直子 加藤恵子
今岡	関美智子 間瀬菜穂子
一里山	前田雪江 坂田成夫
一ツ木	橋本正夫 朝岡龍治 上田幸弘 吉田永子 清水絵里子 堀井順子 幾田妙子 稲垣俊夫 中原耕造 谷澤千代 磯貝みゆき
泉田	矢田登美子 神谷正行 岡本好子 岡本伴枝 片岡富男 関口恒夫
築地	江内谷彰 西川良子 久永美規 渡邊順子 近藤小百合 西村富好
小垣江	増本敏明 神谷宮子 蜂須賀栄子 西川万里子 蜂須賀博康 石原孝敏 渡邊元子 杉浦いよ子 清水富子 稲垣弥子 山口克典 清水信子 神谷明子
高須	加藤栄子 原田康守 野村博子
半城土	浅岡重光 矢次華代 正木幹子 稲垣詠二 三輪文子 岡本和美 中川澄男
野田	稲垣幸子 渋谷文子 竹内美智子 小林雅紀 牧吉尚子 稲垣美菜子 伊藤幸代 加藤武司 丹羽美紀 野元真奈美 長谷川順子 加藤年一
東刈谷	榊原恵子 吉田八千代 杉浦美津江 加藤祐子 日下明子 渡辺好子 中根君子 迫村寿子 山崎友春 安藤円 中野カズヨ 平岡路子

◆主任児童委員

- ▶ 刈谷南…鈴木真実 尾嶋千沙 ▶ 富士松…神谷麻紀 近藤真理 ▶ 依佐美…内田良子 山本祐子
- ▶ 刈谷東…深谷綾子 二宮美香 ▶ 雁が音…岡田久恵 安藤万陽 ▶ 朝日…木村和恵 西部浩美

～3年に1度の評価替え～

令和6年度 固定資産税・都市計画税

☎ 税務課 (☎62-1008)

固定資産の評価替えとは ID 1007624

固定資産税・都市計画税は、固定資産の価格（適正な時価）を課税標準として課税されるものです。土地と家屋は3年ごとに価格を見直す制度があり、これを評価替えといいます。

土地の税額の求め方

地目の認定

評価上の地目は、その年の1月1日時点での現況により、宅地、田、畑、雑種地などに分かります。

評価額の算出

地目により評価方法は異なりますが、いずれも固定資産評価基準に基づいて算出します。

課税標準額の算出

原則として評価額が課税標準額となりますが、住宅用地に対する特例や負担水準（評価額に対する前年度課税標準額の割合）の調整措置がある場合は評価額と課税標準額は異なります。

税額の算出

税額 = 課税標準額 × 税率（固定資産税1.4%、都市計画税0.3%）

家屋の税額の求め方

家屋は、固定資産評価基準に基づき、再建築価格（同等の建物を、評価する時点でその場所に新築する場合に必要な建築費）を基準として評価されます。今回の評価替えでは前回の評価替えから3年間分の建築物価の動向や経年減点補正率を反映して評価額を見直し、令和6年度から8年度までの3年間は据え置かれます。

再建築費 評点数の算出

令和6年度の再建築費評点数 = 令和3年度の再建築費評点数 × 再建築費評点補正率*1
*1 前回の評価替え時からの建物物価水準の変動割合

評価額の算出

評価額 = 令和6年度の再建築費評点数 × 経年減点補正率*2 × 評点1点当たりの価額*3
*2 新築されてからの経過年数に応じた補正率
*3 1円 × 物価水準による補正率 × 設計管理費による補正率
※令和6年度評価額が令和5年度評価額（令和3年度基準）を上回る場合は、令和5年度評価額に据え置きます。

課税標準額の算出

原則として、評価額が課税標準額となります。

税額の算出

税額 = 課税標準額 × 税率（固定資産税1.4%、都市計画税0.3%）

納税通知書と課税明細書の発送 ID 1009868

令和6年度の納税通知書は、固定資産の評価額などを記載した課税明細書を同封し、5月7日(火)ごろに発送します。なお、第1期の納期限は5月31日(金)です。

軽自動車・自動車をお持ちの人へ

軽自動車税

☎ 税務課 (☎ 62-1205)

◆軽自動車税種別割の納付

納期限 5月31日(金) ※5月上旬に納税通知書を送付します。

納付方法 **ID** 1009142

- ▶電子納付…クレジットカード(手数料必要)、インターネットバンキング、決済アプリなどで納付
- ▶口座振替…既に申出をしている場合は、5月31日(金)に指定口座から引落し
- ▶現金納付…市指定金融機関(**ID**1002982)、コンビニ、市役所、富士松支所、納付書の地方税統一QRに対応した金融機関(eLTAX**HP**参照)で納付

減免について **ID** 1003184

身体障害者手帳などをお持ちの人が所有する軽自動車などで、障害の程度などが一定の要件に該当する場合、1人1台に限り減免が受けられます。5月31日(金)までに、申請書(税務課で配布、市**HP**でダウンロード)などを郵送または直接、税務課(〒448-8501 刈谷市役所)へ。

◆車検用納税証明書

継続検査(車検)で、三輪・四輪の軽自動車は**原則不要**(納付時期などによって必要となる場合あり)、二輪の軽自動車は**提示が必要**です。車検用納税証明書の取得方法は納付方法によって異なります。

納付方法	三輪・四輪の軽自動車	二輪の小型自動車
電子納付	車検用納税証明書の送付は行いません。 領収日付印が押印されないため、納税通知書の右端の車検用納税証明書は使用できません。納付してすぐに車検を受けたい場合は、現金納付をしてください。	6月下旬に車検用納税証明書を送付します。それ以前に必要な人は、現金納付をしてください。
口座振替	6月中旬に車検用納税証明書を送付します。 ※それ以前に必要な人は、5月31日(金)以降に通帳記入した指定口座の通帳をお持ちの上、税務課、富士松支所または各市民センターで申請してください。 ※前年度に口座振替納付した人は、有効期限が6月15日の車検用納税証明書を前年度送付しています。	
現金納付	納税通知書の右端に領収日付印が押印されたものが車検用納税証明書になります。	

自動車税

☎ 西三河県税事務所自動車税グループ (☎ 0564-27-2712)

自動車税種別割の納期限は5月31日(金)です。4月30日(火)に納税通知書を送付します。

県税事務所、金融機関やコンビニなどで納付してください(市役所での納付不可)。なお、クレジットカード(手数料必要)やインターネットバンキング、決済アプリによる納付もできます。詳細は、県税務課**HP**をご覧ください。

※他の人に名義変更や廃車などの手続を依頼した自動車の納税通知書が届いた場合、手続が3月末日までに行われていないことが考えられるので、西三河県税事務所に確認してください。

5月20日(月)から刈谷駅北口周辺駐輪場の配置が変わります

JR刈谷駅のホーム拡幅などの工事のため、刈谷駅北口平面駐輪場が使用できなくなることに伴い、北口第5駐輪場(仮設)の供用を開始します。**■**の駐輪場へ分散して利用いただきますようお願いいたします。

☎ 都市交通課 (☎ 95-0004)

刈谷駅北口周辺駐輪場配置図

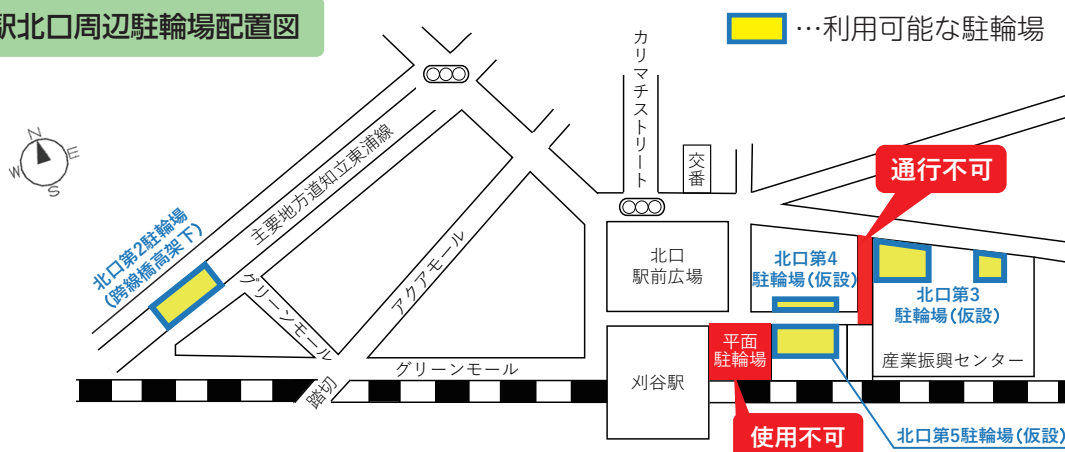

医療費などの助成制度

問 国保年金課 (☎62-1207、FAX24-2466)

医療機関の窓口で受給者証を提示することで、医療費の保険診療分の自己負担相当額の助成が受けられます。国保年金課で申請してください。

◆受給者証の交付申請

申請に必要なもの ①健康保険証 ②窓口に来る人の本人確認書類 ③マイナンバーを確認できるもの
④市町村民税課税証明書(転入者のみ) ⑤身体障害者手帳または療育手帳
⑥自閉症状群と診断された人は医師の診断書 ⑦精神障害者保健福祉手帳
⑧精神科の医師による診断書 ⑨自立支援医療受給者証

※入院時の食事代、保険が利かない差額ベッド代、文書料などは助成対象外

※医療費助成は、申請月の初日または月内の要件該当日から(子ども医療を除く)

※医療費受給者証を使用して受診した際の医療費について、加入している健康保険組合から高額療養費などが支給された場合、その支給額を市へ返還してください。

◆自己負担額支払後の支給申請

高校生世代の入院の場合、受給者証を提示せずに医療機関にかかった場合、県外の医療機関にかかった場合などは、国保年金課で申請してください。

申請に必要なもの 健康保険証、領収書、受給者証、受給者の通帳など口座情報が分かるもの、印鑑(スタンプ印は不可)、医療費給付証明書

助成区分	対象者	助成内容	受給者証の交付申請に必要なもの
子ども医療 ID 1003421	中学校卒業までの子(15歳到達年度末)	保険診療分の自己負担相当額	①②③
	高校生世代 (平成18年4月2日～21年4月1日生まれの人)	入院に係る保険診療分の自己負担相当額 ※自己負担額支払後の支給申請が必要	受給者証 交付申請は 不要
アひとり親 家庭等医療 ID 1003425	<ul style="list-style-type: none"> ひとり親家庭で、18歳以下*1の子とその父または母 父または母が障害者(身体障害者手帳1・2級程度)である18歳以下の子とその母または父 父母のいない18歳以下の子 ※父母(扶養義務者)の所得制限あり *1 18歳到達年度末まで		①②③④
イ心身障害者 医療 ID 1003426	<ul style="list-style-type: none"> 身体障害者手帳の障害程度1～3級の人、4級の指定を受けた腎臓機能障害および4～6級の指定を受けた進行性筋萎縮症の人 療育手帳のAまたはB判定を受けた人 自閉症状群と診断された人(高機能自閉症、アスペルガー症候群を含む) 	保険診療分の自己負担相当額	①②③⑤ または ①②③⑥
	精神障害者保健福祉手帳の障害程度1・2級の人		①②③⑦
ウ精神障害者 医療 ID 1003427	精神科で入院治療を受けている人	保険診療分の自己負担相当額の2分の1(精神疾患の入院のみ) ※入院した期間中の申請が必要。入院した月の末日までに申請すると、入院日から助成します。 ※自己負担額支払後の支給申請が必要	①②③⑧
	自立支援医療受給者証(精神通院)の交付を受けている人	保険診療分の自己負担相当額(精神疾患の通院のみ)	①②③⑨

助成区分	対象者	助成内容	受給者証の交付申請に必要なもの
後期高齢者 福祉医療 ID 1003274	後期高齢者医療制度に加入しており、次のいずれかに該当する人 <ul style="list-style-type: none"> ㊦㊧㊨の受給資格に該当する人 精神保健福祉法による措置入院患者 感染症の予防及び感染症の患者に対する医療に関する法律による、命令入所患者またはそれと同等の要件を有すると認められた人 1人暮らし（同一敷地または隣地に親族が住んでおらず、住民票が一人世帯）で市民税非課税かつ税法上の被扶養者となっていない人 要介護度4・5の認定を受けており、生活介護を3カ月以上継続して受けている人で、主たる生計維持者が市民税非課税の人 	保険診療分の自己負担相当額 ※精神障害者医療受給者に該当する人は、㊩の助成内容を参照してください。	①②③ および 対象者であることを証明する関係書類

特殊眼鏡等購入費の助成

◆支給申請に必要なもの

- 医師の意見書
- 本人名義の預金通帳
- 特殊眼鏡代などの領収書

助成区分	対象者	助成内容
老人性白内障 特殊眼鏡等購入費	老人性白内障のため水晶体摘出手術を受けた65歳以上で、 眼内レンズ挿入手術が受けられず 、視力矯正用の特殊眼鏡またはコンタクトレンズを購入した人	特殊眼鏡またはコンタクトレンズの購入費の2分の1 最高限度額 ▶特殊眼鏡…1個につき21,000円 ▶コンタクトレンズ…1眼につき14,000円

軽度・中等度難聴児補聴器購入費の助成 ㊪ 福祉総務課 (☎62-1208、FAX24-3481) ID 1003574

◆支給申請に必要なもの

- 見積書
- 医師の意見書 ※所得状況を確認できるものが必要になる場合があります。

※申請内容によって必要なものが異なります。

助成区分	対象者	助成内容
軽度・中等度難聴児 補聴器購入費	18歳以下（18歳到達年度末まで）の身体障害者手帳の対象とならない片耳の聴力レベルが30デシベル以上の子 ※対象児の属する世帯に所得制限あり	補聴器購入または修理にかかる費用と算定基準の基準額*2のいずれか低い額の3分の2 ※限度額は片耳につき37,000円 *2 補装具の種目、購入等に要する費用の額の算定等に関する基準に定められた補聴の基準額

ファミリー・サポート・センター援助会員募集



子育てを応援してほしい人（依頼会員）と子育てを応援したい人（援助会員）が会員となり、地域で助け合う会員組織です。幼稚園や保育園、放課後児童クラブなどへの送り迎え、援助会員宅での子どもの預かりなどの活動をする援助会員を募集します。援助会員として活動するためには、講習会の受講が必要です。

報酬 1時間あたり 600～700円

◆講習会

	日時	内容	定員
①	6月3日(月) 9時15分～12時	ファミサポ概要 子どもの安全と病気の世話	24人
②	6月3日(月) 13時～16時	緊急時対策と応急処置 子どもの遊びと遊ばせ方	各15人
③	6月4日(火) 9時15分～12時15分		

受講方法 ▶A…①② ▶B…①③ ※Bのみ託児あり **場** 総合健康センター **対** 市内在住の人

申問 5月27日(月)までに、「講習会申込」、氏名、住所、電話番号、受講方法を電話（61-2720）または㊫ (famisapo@city.kariya.lg.jp) でファミリー・サポート・センターへ。

※QRでも申込可

他 託児を希望する人はファミリー・サポート・センターへ（定員あり）。 ID 1015522



三世同居・近居のための住宅取得などを支援します

問 建築課 (☎ 62-1021) ID 1007083

対 中学生以下の孫、その親（以下「子」、孫の祖父母または曾祖父母（以下「親」）の三世で同居または近居*1する人
*1 親家族が市内に住所を有し、次のいずれかに該当する形態

- 子家族と親家族が同一または隣接の小学校区内のそれぞれの住宅に居住すること
- 子家族が刈谷市立地適正化計画に定める居住誘導区域内に住宅を新築または取得し、居住すること

対象経費、補助金額など 三世で同居または近居するための住宅の建築や取得などに係る費用で100万円以上のもの

区分	補助額	加算額		合計 (上限額)
		居住誘導区域に 立地する場合	子と生活する中 学生以下の孫が 3人以上の場合	
同居	新築、取得、増築または改築 (増改築の面積が10㎡を超えるものに限る)	10万円	10万円	100万円
	リフォーム*2			50万円
近居*1	新築、取得			40万円

*2 新たに三世同居を開始する、子または親が市内に所有する住宅で行う工事で、次のいずれかに該当するもの

- 調理室、浴室、便所および玄関のうち1種類以上の増設または改修
- 間仕切壁（建具を含む）の設置または撤去

対象住宅 居住部分の床面積が50㎡以上の一戸建ての住宅、併用住宅（居住部分の床面積が2分の1以上のもの）、共同住宅または長屋の住戸で、次のいずれにも該当する住宅（3親等内の血族が所有する住宅を取得する場合を除く）

- 補助対象者の名義で所有権保存登記または所有権移転登記がされていること
- 補助対象者およびその配偶者の所有権割合の合計が2分の1以上であること
- 近居は、子家族が居住するための住宅（住所を変更するものに限る）であること

申 当初の工事請負契約または売買契約を締結する前に、認定申請書（市HPでダウンロード）を建築課へ。

※令和6年4月1日から6月30日までに工事請負契約または売買契約を締結した人は、7月30日(火)までに申請してください。

他 令和5年度に工事請負契約または売買契約をした人で、令和6年4月1日から12月31日までに契約に係る支払を完了した人も補助の対象となります。詳細は、市HPまたは建築課へ。

民間住宅瓦屋根耐風診断・耐風改修補助

問 建築課 (☎ 62-1021) ID 1017270

◆耐風診断

屋根ふき材などが建築基準法施行令の規定に基づいた構造方法に適合するかどうかをかわらぶき技能士などが確認するために行う診断

補助金額 対象経費の3分の2の額（上限21,000円）

対 次の全てに該当するもの

- ①令和3年12月31日以前に着工された瓦屋根の住宅のうち、同日後に瓦屋根の改修が行われていないもの
- ②区分所有された住宅の場合は、管理組合で合意形成が図られたもの
- ③住宅の所有者と使用者などが異なる場合は、所有権などを有する全員の同意を得たもの
- ④同一の利用に供されている一団の土地に所在する住宅において、耐風診断に係る補助金の交付を受けていない住宅

申 契約締結前に、申請書（市HPでダウンロード）を建築課へ。

◆耐風改修

耐風診断により告示基準に適合していないとされた住宅の瓦屋根の全面を、告示基準に適合するよう行う工事またはスレート、金属などの不燃材料の屋根ふき材へ改修を行う工事

補助金額 対象経費の100分の23の額または当該耐風改修に係る瓦屋根の面積1㎡当たり5,520円を乗じた額のいずれか少ない額（上限552,000円）

対 次の全てに該当するもの

- 耐風診断の①～③
- 昭和56年6月1日以降に着工された住宅または昭和56年5月31日以前に着工された住宅で耐震性を有するもの（同日以前に着工された住宅で耐震性を有しないもので耐震改修工事と同時にを行うものを含む）
- 同一の利用に供されている一団の土地に所在する住宅において、耐風改修に係る補助金の交付を受けていない住宅

申 契約締結前に、申請書（市HPでダウンロード）を建築課へ。

KARIYA URBAN FES.2024

時 5月26日(日)

※雨天時は一部プログラム中止 場 総合運動公園

問 KARIYA URBAN FES 実行委員会

(☒)kariya-urbanfes@area-1.jp

◆ダンス&ミュージック アリーナライブ

時間 12時~15時 (1時間前開場) 場 ウイングアリーナ刈谷メインアリーナ

HOST MC & LIVE ACT



MICRO
(HOME MADE 家族)

LIVE ACT



DOZAN11 aka
三木道三



SEAMO



nobodyknows+



TEE

URBAN SPORTS SHOW



DANCE ACT

TRIQSTAR、Loopz Fam、STUDIO33、音り、N'one、OneEyes、なっちーず♡

DJ DJ EARNEE、DJ AViA

チケット販売

¥ ▶ EXCITING 着席...6,000円 ▶ アリーナ着席...一般 3,500円、3歳~小学生 1,500円

▶ アリーナ立見...3,500円 ▶ スタンド着席...一般 3,500円、3歳~小学生 1,500円

※車いす席希望の方はスタンド着席を購入してください(介添者1人まで無料)。

購入方法 QRで購入。



◆スポーツ無料体験教室

	教室	時間	場所	内容	対象	定員 (先着順)
①	ホームタウンパートナー バスケットボール教室	10時~ 11時30分	ウイングアリーナ 刈谷サブアリーナ	トヨタ紡織サンシャインラビッツ とデンソーアイリスによる指導 を受けられます。	小学生	15人
					中学生	5人
②	ホームタウンパートナー バレーボール教室	13時30分~ 15時		トヨタ車体クインシーズによる指 導を受けられます。	小学生	20人
③	親子サッカー体験会	9時~ 10時30分		ヨシダサッカースクールによる指 導を受けられます。	3~6歳の子と 保護者	10組
④	ホームタウンパートナー サッカー教室	11時~ 12時30分	グリーングラウンド 刈谷	FC刈谷による指導を受けられま す。	小学1~3年生	20人
⑤	ホームタウンパートナー ラグビー体験会	13時30分~ 15時		豊田自動織機シャトルズ愛知によ るラグビー体験会です。	どなたでも	15人
⑥	レズミルズ ボディジャム	9時15分~ 10時	ウイングアリーナ 刈谷卓球場	最新の音楽に合わせて、さまざま なスタイルで体を動かすプログラ ムです。 格闘技の動きを取り入れたストレ ス解消効果のあるエクササイズプ ログラムです。 ヨガやピラティス、太極拳などの 動きを取り入れたエクササイズプ ログラムです。	15歳以上 (中学生を除く)	各10人
⑦	レズミルズ ボディコンバット	10時30分~ 11時15分				
⑧	レズミルズ ボディバランス	11時45分~ 12時30分				

申 5月4日(土)から24日(金)までに、QRで申込み。

問 ▶①~⑤...ウェーブスタジアム刈谷 (☎27-8295)

▶⑥~⑧...ウイングアリーナ刈谷 (☎63-6886)

◆市民ステージショー

時間 10時~15時 場 グリーングラウンド刈谷 ※雨天時は時間と場所の変更あり

内 ダンスや太極拳などの発表会 定 3グループ (先着順) 申 5月4日(土)から10日(金)17時まで、QRで申込み。

問 ウェーブスタジアム刈谷 (☎27-8295)



市民講師企画講座 まなびの教室

公募で選考された市民が講師を務めます。講師自ら企画した講座を通じて、講師と受講者が共に学びあう講座です。

講座	日時	内容	定員	費用
誰でも必ず揃えられる！ キューブ型パズル3×3	6月1日～15日の土曜 10時～11時30分	キューブ型パズルを使って、空間把握能力や論理的思考を養います。競技用パズル配布予定。	10人 対 10歳以上 ※すでにパズルを揃えられる人は参加不可	1,500円 ※競技用パズルをお持ちの人は300円
自分に合う片付け方法を見つけよう！	6月12日(水) 10時～12時	基本的な進め方や利き脳タイプ別の片付け術を学び、自分に合った片付け方法を見つけます。	15人	340円
海外旅行で使える英会話 ～初級編～	6月13日～7月4日の木曜 10時～11時	飛行機の機内、入国審査、ホテルやレストランなど、場面に合わせてよく使われるフレーズを学びます。	10人	1,500円
ママのためのリラックス &リフレッシュヨガ	7月6日・27日、8月10日・24日、9月7日・21日の土曜 10時～11時30分	ゆったりとした動きで心身ともに整えます。体の硬いや体力・筋力に自信のない人、ヨガの経験がない人も無理なくできます。	8人 対 産後2カ月以上の女性	1,800円
食から始める 健康の習慣化講座	8月9日・23日、9月6日・20日の金曜 13時～14時30分	糖や脂質について、健康管理士が解説します。	10人	1,200円

場 総合文化センター **対** 市内在住、在勤または在学の人

申 5月17日(金) (必着) までに、①希望する講座名、②氏名(フリガナ)・年齢、③郵便番号・住所、④電話番号、⑤勤務先または学校名(市外の人)をハガキ(1講座1枚)または直接、総合文化センター(〒448-0858 若松町2-104)へ。



※QRでも申込可 ※申込多数の場合は抽選し、結果は全員に連絡します。

問 総合文化センター (☎21-7430) **ID** 1007736

まなびの教室講師募集

開催時期 11月～令和7年2月 ※原則、回数は6回以内で時間は1～2時間

対 市内在住、在勤または在学の人

定 5人程度 ※講師未経験者を優先に選考し、結果は全員に連絡します。

申 5月10日(金)から31日(金)までに、募集要項を確認し、来館日時を電話(21-7464)で予約の上、必要書類(生涯学習課・総合文化センターで配布、市HP・センターHPでダウンロード)を直接、総合文化センターへ。

※提出の際、簡単な面接を行います。

問 総合文化センター (☎21-7430) **ID** 1007922

名城大学連携講座 薬と健康の科学

問 生涯学習課 (☎62-1036) **ID** 1007445

講座	日時	内容	講師
漢方薬を上手に活用するには ～漢方薬の基礎と応用～	6月22日(土) 10時～11時30分	セルフメディケーションの手段として期待されている漢方薬の上手な活用法を解説します。	能勢充彦氏 (薬学部教授)
認知症に使われる薬とは？ ～効く薬の開発に向けて～	6月29日(土) 10時～11時30分	認知症を知り、認知症にならない生活を、薬を切口に考えます。	平松正行氏 (薬学部教授)
正しい健康情報とのつきあい方 ～サプリメントを中心に～	7月13日(土) 13時～14時30分	サプリメントを中心とした健康情報との付き合い方を解説します。	大津史子氏 (薬学部教授)

場 総合文化センター **対** 刈谷・知立・高浜市、東浦町在住、在勤または在学の人

定 各50人 **¥** 各300円

申 5月15日(水) (必着) までに、希望する講座名、氏名(フリガナ)・年齢、郵便番号・住所、電話番号、勤務先または学校名(在勤または在学の人)をハガキ(1講座1枚)、QRまたは直接、総合文化センター(〒448-0858 若松町2-104)へ。



※申込多数の場合は抽選し、結果は全員に連絡します。

総合文化センターイベント

☎ 総合文化センター (☎21-7430)

工藤静香 Live Tour 2024

時 7月13日(土) 17時 (1時間前開場) 場 大ホール

¥ ▶前売…8,500円 ▶当日…9,000円 ※全席指定 ※未就学児入場不可

一般発売日 5月11日(土) 10時

販売所 ▶総合文化センター HP

▶総合文化センター窓口 10時～21時 ※5月13日(月)から

▶チケットぴあ (Pコード: 268-566) ▶ローソンチケット (Lコード: 72795) ▶イープラス

◆市民先行販売 ※先着順

申 5月4日(土)10時から5日(日)23時59分までに、電話 (0570-08-9920・Cコード: 129-474) で申込み。

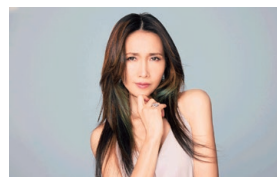

中部フィルハーモニー交響楽団 刈谷特別演奏会

Chubuフィルム・サウンズ・オーケストラ「シンフォニック・アニメ」 ～ジブリがいっぱい！オーケストラ・パーク～

時 8月10日(土) 15時 (45分前開場) 場 大ホール

出演 竹本泰蔵 (指揮)、CHIAKI (ピアノ)、
Chubuフィルム・サウンズ・オーケストラ

曲目 「千と千尋の神隠し」、「もののけ姫」、「風の谷のナウシカ」^{ほか}

¥ ▶一般…3,000円 ▶中学生～25歳以下…1,000円 ▶3歳～小学生…500円

※全席指定 ※3歳未満入場不可

一般発売日 5月15日(水) 10時

販売所

▶中部フィルハーモニー交響楽団窓口または電話 (0568-43-4333) 9時～17時

▶中部フィルオンラインチケット ▶総合文化センター窓口 10時～21時、HP ▶Boo-Wooチケット

◆市民先行販売 ※先着順

申 5月8日(水)10時から9日(木)23時59分までに、電話 (0570-08-9920・Cコード: 129-475) で申込み。



市民大学講座 「孤独のグルメ」原作者

久住 昌之のふらっとグルメin刈谷

テレビドラマ化もされた人気の漫画「孤独のグルメ」に関するエピソードだけでなく、刈谷のグルメ情報もお話します。

時 8月25日(日) 14時 (30分前開場) 場 小ホール ¥ 500円

※全席指定 ※未就学児入場不可

一般発売日 5月13日(月) 10時

販売所 ▶総合文化センター窓口 10時～21時、HP

▶チケットぴあ (Pコード: 653-166)

◆市民先行販売 ※先着順

申 5月4日(土)10時から5日(日)23時59分までに、電話(0570-08-9920・Cコード: 129-476)で申込み。



◆共通注意点

チケット購入時に手数料が必要になる場合があります。申込変更・キャンセル不可。市民先行販売は、システムメンテナンスのため2時から5時まで受付不可。

ミササガ fun sports

問 ミササガパーク公園管理事務所 (☎87-4586)

リニューアルオープンしたミササガパークでスポーツを楽しみます。

	教室	日時	内容	講師	対象	費用	
①	心身リフレッシュ♪ 自然を感じるパーク ヨガA	6月10日・17日・24 日、7月8日・22日・ 29日の月曜	9時～10時	自然豊かな公園でヨガをする ことで心身の健康をサポート します。	杉浦舞氏 (ヨガ講師)	どなたでも	4,800円
②	心身リフレッシュ♪ 自然を感じるパーク ヨガB		10時30分～ 11時30分				
③	1から始める ウォーキング教室	6月3日・10日・17日、7月1日・8 日・22日・29日、8月5日の月曜	10時～11時	運動未経験者向け。ウォーキ ングや家でもできる簡単な筋 トレを行います。	近藤尚紀氏 (ランニング インストラ クター)	18歳以上	6,400円
④	ランナーのための トレーニング教室	6月4日・11日・18日、7月2日・9 日・23日・30日、8月6日の火曜	10時～11時30分	ランニングを始めた人、記 録を伸ばしたい人向け。走る だけでなく筋トレや動きづく りなども行います。			

定 各30人

持 ▶①～③…ヨガマット (お持ちの人)、タオル、飲み物

▶④…動きやすい服装、ランニングシューズ、ヨガマット (お持ちの人)、タオル、飲み物

申 5月14日(火) (必着) までに、ミササガパーク教室HP内申込フォーム、往復ハガキの往信部裏面に①希望教室、②住所、③氏名(フリガナ)、④生年月日、⑤電話番号を、返信部表面に郵便番号・住所、氏名を記入し、郵送または直接、ミササガパーク公園管理事務所「ミササガ fun sports」係(〒448-0816 半城土西町2-4)へ。

※申込多数の場合は抽選し、結果は5月17日(金)以降に連絡します。

※当選者は5月31日(金)までに、費用をパークセンターへ。支払いがない場合はキャンセルとします。

※詳細は、ミササガパーク教室HPをご覧ください。

週末の子どもの居場所

キッズクラブ

問 生涯学習課 (☎62-1036) ID 1004153

キッズクラブたんぽぽ 場 南部生涯学習センター

自然で遊ぼう

時 6月1日(土) 10時～11時30分

集合場所 創作活動室 ※雨天時は屋内で実施

対 市内在住の小学生 **定** 20人 (当日先着順)

持 飲み物、運動靴、動きやすい服装、帽子

レッツミュージック

時 6月8日(土) 10時～11時30分 **場** 視聴覚研修室

内 ヘルマンハーブの演奏をします。

対 市内在住の小学生 **定** 24人 (当日先着順)

鬼ごっこ

時 6月15日(土) 10時～11時30分 **場** 多目的ホール

対 市内在住の小中学生 **定** 30人 (当日先着順)

持 飲み物、上靴、動きやすい服装

キッズクラブがきつばた 場 北部生涯学習センター

レッツクラフト

時 6月1日(土) 14時～16時30分 **場** 創作活動室

内 アクアビーズで遊べます。

対 市内在住の小学生 ※保護者同伴可

定 12人 (当日先着順) **¥** 250円

キッズクラブアイリス 場 総合文化センター

ゲームで遊ぼう

時 6月8日(土) 13時～14時30分 **場** 創作活動室1

内 カードゲームやボードゲームで遊べます。

対 市内在住の小中学生 **定** 24人 (当日先着順)

他 ゲームの持込不可

レッツクラフト

時 6月8日(土) 15時30分～17時

場 創作活動室1 **内** カンナくずアートを作ります。

対 市内在住の小中学生 **定** 20人 **¥** 250円

レッツスイーツ

時 6月15日(土) 13時30分～16時30分

場 調理実習室 **内** 2種類のスコーンを作ります。

対 市内在住の小学3年～中学生

定 32人 **¥** 300円

持 エプロン、三角巾、タオル、飲み物





他 アレルギーのある人は事前に相談してください。

申 5月27日(月)までに、QRで申込み。



刈谷市の人口

2024.4.1現在 (前年同月比)

 人口	 男性	 女性	 世帯数
152,682人 (+254)	79,771人 (+137)	72,911人 (+117)	69,209世帯 (+778)

情報コーナー



採用日 7月1日(月)

職種区分 嘱託職員

勤務形態 火～日曜のうち土日祝を含め、①8時30分～17時15分の月17日または②8時45分～17時15分の週5日

※勤務日は勤務シフトにより決定

勤務場所 国際交流協会

内 国際交流事業の企画運営、事務

対 次の全てに該当する人▼
 日常会話程度の英語ができる人▼
 基本的なパソコン操作ができる人▼
 普通自動車運転免許を有する人

定 1人

月額賃金 ①199,566円、

募集

国際交流協会職員

時 期間・日時
講 講師・指導
費 費用・受講料
他 その他

場 場所・会場
対 対象・資格
持 持物・服装
問 問合せ

内 内容
定 定員・募集数
申 申込み・応募
ID HP検索用番号

※どなたでも、**定**持になし、**費**無料の場合は省略。
 ※**申**はメニューの便利機能タブ、予約ボタンから申込み。
 ※あいち電子申請・届出システムは、一部のスマホなどで利用できない場合があります。

カンガルールーム ID 1012227
 マークの記事はカンガルールームで6カ月以上の未就学児をお預かりします。
 ※利用は市内在住、在勤または在学の人のみ。

知識・教養

絆ノート書き方講座

時 5月22日(水) 13時30分～15時30分

場 社会教育センター

内 自分に万が一のことがあった時、葬儀や墓、相続、各種保険の手続などに関する自分の考えを書き残しておく絆ノート(エンディングノート)の書き方を学びます。

講 資産形成・承継・相続アドバイザー

対 市内在住の人

定 30人(先着順)

申 5月7日(火)から14日(水)までに、「絆ノート書き方講座」希望、氏名(フリガナ)、郵便番号・住所、電話番号をQRまたは直接、長寿課(〒448-8501 刈谷市役所)へ。

227210円

※職務経歴などを有する場合は、経歴などに応じて増額される場合があります。

※別途期末・勤勉手当2ヵ月分(年2回)、交通費支給

申 5月14日(火)から21日(水)までに、小論文「私にとっての多文化共生について」(様式自由、A4用紙1枚800字以内)、履歴書を本人が直接、国際交流協会(※月曜)へ。

※書類審査を行います。

面接試験日 5月24日(金)

問 国際交流協会(☎62・1209)

ID 1010920

万能タレ作り

時 6月15日(土) 9時30分～12時

場 楽農センター

内 刈谷産の野菜を使った焼肉やサラダ用の万能タレ作り

講 農村生活アドバイザー

対 市内在住の18歳以上※子連れの参加不可

定 10人

※申込多数の場合は、初参加者を優先に抽選し、結果は全員に連絡します。

持 500円

申 エプロン、三角巾、マスク、布巾、手拭き、筆記具

5月17日(金)までに、QRで

便番号・住所、電話番号をQRまたは直接、長寿課(〒448-8501 刈谷市役所)へ。



他 受講決定者には後日郵送で連絡します。また、参加者には当日、絆ノートを配布します。

問 長寿課(☎62・1063)

ID 1007733

ドライフラワーを使ったリース作り教室

問 カリココ (☎28-3451)

時 5月25日(土) 14時～16時

場 カリココ

内 プリザーブドフラワーやドライフラワーなどを使って、プレートリースを作ります。

講 早川みずき氏・西村季美子氏(シナモンファムフラワー認定講師)

対 小学5年生以上

定 12人(先着順)

持 3,000円

申 植物を切るはさみ

5月4日(土)から17日(金)までに、QRで申込み。



陶芸教室

時 5月23日(木)・25日(土) 13時30分～15時30分

場 フローラルプラザ

内 すり鉢と片口鉢を作りま

講 毛利記代子氏(陶芸家)

定 各9人(先着順)

問 楽農センター(☎26・1831)

ID 1010297



持 4千円

申 エプロン

問 5月4日(土)9時から、電話(29・4330)または直接、フローラルガーデンよさみへ。

救命講習会

①普通救命講習Ⅲ

5月18日(出) 9時～12時

高浜消防署

内場時 小児・乳児・新生児の心肺蘇生法、ひきつけ、喉に異物が詰まったときの処置^{ほか}

②普通救命講習Ⅰ

5月19日(回) 9時～12時

知立消防署

内場時 心肺蘇生法、AEDの使用法、止血法^{ほか}

③上級救命講習

5月25日(出) 9時～18時

刈谷消防署

内場時 成人・小児・乳児・新生児の心肺蘇生法、傷病者管理、外傷の応急手当、搬送法^{ほか}

④普通救命講習Ⅰ(実技救命講習)

5月26日(回) 9時～11時

安城消防署

内場時 応急手当ウェブ講習または救命入門コースを受講した人が普通救命講習Ⅰにステップアップするコース(心肺蘇生法、AEDの使用法、止血法の実技講習)

【共通】

対 碧海5市在住、在勤または在学の人

定 ①12人、②③④各20人

※先着順

※団体受講は、最寄りの消防署へ。

申問 5月5日(回)10時から、電話で①高浜(☎52・119

②、③知立(☎81・4144)、④刈谷(☎23・1299)、⑤安城(☎75・2494)消防署へ。

県ひとり親家庭等就業支援講習会

6月～10月

※期間は講習により異なる

名古屋市

内場時 パソコン初級、介護職員初任者研修、調剤薬局事務講習

※介護職員初任者研修は、7月3日(休)から8月7日(休)までに40時間30分の自宅学習が可能な人が対象

¥ 教材費

申 5月7日(火)から28日(火)までに直接、子育て推進課へ。

※申込多数の場合抽選

問 子育て推進課(☎62・1061)

怒りに振り回されない
自分を手に入れよう!
〜アンガーマネジメント〜

子育てカレッジ公開講座

6月20日(休) 10時～12時

総合文化センター

内場時 子育てや日常生活で使える、怒りをコントロールする方法を学びます。

講 木村美紀氏(ワンネスサポート)

対 市内在住、在勤または在学の人
定 20人

※申込多数の場合は未受講者を優先に抽選し、結果は全員に連絡します。

申 5月31日(金)(必着)までに、①子育てカレッジ公開講座 希望、②郵便番号・住所(市外の人は勤務先または学校名)、③氏名(フリガナ)、④年代、⑤電話番号、⑥メールアドレスを☎(☎0000027・kaijag.jp)、FAX(27・9652)、ハガキまたは直接市民協働課(〒48・85001刈谷市役所)へ。

※QRでも申込可



問 市民協働課(☎95・0002)

ID 1017452

野菜作り研修

8月～令和7年7月の月

・木曜または火・金曜の午前 ※修了には8割以上の受講が必要

場 楽農センター

内場時 ナス、キュウリ、トマト、スイカ、メロン、ダイコンなどの作付け・栽培技術、漬物作りなど野菜の加工技術を学びます。収穫した野菜は持ち帰れます。

対 市内在住の18歳以上
定 20人

※申込多数の場合は抽選し、結果は全員に連絡します。

¥ 2万1千円

申 5月24日(金)までに、直接、楽農センターまたは農政課へ。

問 楽農センター(☎26・1831)

ID 1001727

文化・芸術

Trio Felicia

風薫る初夏のハーモニー

アトリウムコンサートVol.18

5月14日(火) 14時

総合文化センター

出演 堀江綾乃(ソプラノ)、久永彩加(バイオリン)、江野藍子(ピアノ)

曲目 すみれ(スカルラッティイ)、風をみたひと(木下牧子)、「マイ・フェア・レディ」より「踊り明かそう」(ロウ)、サウンド・オブ・ミュージッククメドレー(ロジャース)^{ほか}

問 総合文化センター(☎21・7430)

スポーツ

wyvern トップ選手と
わくわくサッカー教室

5月18日(出) 14時～15時

総合運動公園芝生広場

内場時 初心者でも参加できるサッカー教室です。

対 4～6歳
定 20人(先着順)
持 飲み物、タオル、動きやすい服装、運動靴

申 5月4日(出)から17日(金)17時までに、QRで申込み。



問 ウェーブスタジアム刈谷(☎27・8295)

インディアカ体験教室

6月1日(出) 13時～16時

ウイングアリーナ刈谷

内場時 羽根の付いた柔らかいボールを、ネットを挟んで手で打ち合うインディアカを体験します。

対 小学4年生以上

持 上靴、タオル、飲み物

申 5月22日(火)までに、QRで申込み。



問 市インディアカ協会 荒木(☎090・4081・0487)



市スポーツ協会各賞の受賞者

令和5年度に市のスポーツ発展に寄与し、スポーツ協会の運営並びに事務遂行に貢献した皆さんが表彰されましたので紹介します（敬称略）。

☎ スポーツ課 (☎63-6040)

◆体育功労者

▶陸上…沖野温志 ▶剣道…真城進 ▶軟式野球…澤村光 ▶ソフトテニス…宮里康成 ▶ソフトボール…水鳥善廣 ▶ボウリング…下澤敏伯 ▶スポーツ少年団…石本昭三郎

◆特別優秀選手

▶バドミントン…西本拳太
▶バレーボール…関田誠大、宮浦健人、加地春花、高佐風梨
▶ソフトボール…山本陸人、菊川智己、宮本海斗、松尾翔輝、松本良就 ▶水泳…藤井萌夏
▶バスケットボール…都野七海、藪末奈海、佐坂樹、永田萌絵、西田優大 ▶ヨット…柿元麻衣 ▶レスリング…永本聖奈

◆特別優秀コーチ

▶ソフトボール…亀井博
▶バスケットボール…小笠原真人

◆優秀選手

▶陸上…古川瑛梨奈、藤井詩、金子凌空、濱口靖人、上原右大、加藤友基、渡邊僚一、松浦生、今泉俊哉、城内そら、石黒志歩、今泉花音

▶バドミントン…酒井咲絵、中西菜緒、青山大都、松本紗奈 ▶サッカー…垣田あすな、曾我部若菜、坂神瑠俐、白男川鈴斗、西原駿、穂積春之祐、荒川誠太郎
▶柔道…増田良生 ▶卓球…近藤邦彦 ▶バレーボール…高橋和幸 ▶ソフトテニス…川島レオナルド、丹羽悠弦、山内航太 ▶水泳連盟…酒井心那、林咲友、服部柚巴、安部仁章、武田萌江花 ▶バスケットボール…神谷悠月、高田真希、赤穂ひまわり、東藤なな子
▶ヨット…田中美紗樹、永松瀬羅
▶ハンドボール…杉岡尚樹、吉野樹、山田信也、渡部仁、岡本大亮、北詰明末、富永聖也、高野颯太
▶スキー…森田英稔
▶レスリング…松雪成葉、中西さつき
▶空手道…本杉一颯、大山優芽、藤田絵李、三成彩葉、三成作弥、酒井陽向、瀬戸口紗愛、本杉一騎、大山美優、味岡優莉、戸次健人
▶中小体連…松本紗季、河合頭志良、丹羽真音

◆優秀コーチ

▶バレーボール…豊田昇平

◆優秀チーム

▶陸上…トヨタ紡織陸上部 ▶サッカー…FC刈谷
▶バドミントン…ジェイテクトStingers ▶バスケットボール…デンソーアイリス
▶ヨット…(株)アイシンSTARS

バドミントン教室

◆火曜バドミントン教室

時 6月4日～8月13日 18時45分～20時45分

対 中学生以上

◆金曜バドミントン教室

時 6月7日～8月16日 9時45分～11時45分

対 16歳以上

◆共通

場 市体育館

定 50人

申 ※申込多数の場合は抽選し、結果は落選者のみ5月24日(金)までに電話で連絡します。

申 5月15日(休)(必着)までに、申込用ハガキ(ウイングアリーナ刈谷・市体育館で配布)を郵送で、バドミントン連盟武田へ。

問 バドミントン連盟 武田 (☎090・1749・3565)

子育て

おはなしイベント

◆おはなしひろば

時 5月9日(木) 11時

場 中央図書館

◆ストーリーテリングのおはなし会

時 5月11日(出) 14時30分

場 中央図書館

◆おはなし会

時 5月11日(出) 10時30分

場 中央図書館

時 5月18日(出) 10時30分

場 富士松図書館

時 5月18日(出) 14時

場 中央図書館は授乳室あり

時 中央図書館(☎25・6000)

Toyコンサート

時 5月12日(日) 11時、14時

場 ※雨天中止

場 刈谷ハイウェイオアシス テント広場

内 リズム遊びや絵本の読み聞かせなど、親子で楽しむ音楽遊びをします。

問 岩ヶ池公園管理事務所 (☎36・8138)

すくすくパパ広場・すくすくママ広場で遊ぼう

時 ▼すくすくパパ広場…5月18日(出)▼すくすくママ広場…5月24日(出) 10時～16時

場 小山託児ルーム

対 就園前の子と親

◆すくすく・きらきら広場の休み

時 5月3日(金)・6日(月)

場 すくすく広場(☎25・8427)

ちびっこプラネタリウム

時 5月27日(月)・31日(金) 10時、11時(各回30分、15分前開場)

内 0歳から観覧できる小さい子ども向けのプラネタリウム。5月のテーマは、お日さまと春の星で、夜空を見ながら春の星座でクイズをします。お日さまにちなんだ絵本の読み聞かせもあります。明るめのドームで安心してプラネタリウムデビューしませんか。

場 ▼大人：300円▼小人：100円

◆3歳以下膝上観覧無料

◆先行予約

場 市内在住または在勤の人 各回60人(先着順)

申 5月9日(木)9時から14日(火)17時までに、LINEで申込み。

定 各回40人(先着順)

◆一般予約

申 5月16日(木)9時から前日17時までに、LINEまたは電話(24・0311)で夢と学びの科学体験館へ。

時 1017044

場 1017044



子どものイヤイヤとどうつきあうか

子育て講座

時 6月10日(月) 10時～11時30分

開催方法 オンライン(ZOOM)

内 自己主張の時期や特徴、子どもの困った行動への対応や遊びへの誘い方について

講 石橋尚子氏 (椋山女子園大学教授)

対 市内在住の令和3年6月10日～4年12月10日生まれの子の親

申 5月1日(火)から6月3日(月)までに、QRで申込み。



問 北部子育て支援センター (☎61・90011)

ベビー体操

◆南部子育て支援センター

時 6月3日(月) ☎63・5881

講 堀部和歌子氏 (日本3B体操協会指導士)

◆中央子育て支援センター

時 ①6月7日(金)・②21日(金)

講 ①目黒妙子氏・②堀部和歌子氏 (日本3B体操協会指導士)

◆北部子育て支援センター

☎61・90011

時 6月24日(月)

講 堀部和歌子氏 (日本3B体操協会指導士)

【共通】

時間 10時～11時

内 健康体操、マッサージ、触れ合い遊び^{ハカ}

対 市内在住の令和6年1・2月生まれの子とのみ参加できる人

定 20組

※申込多数の場合抽選

※全日程で参加は1回まで
持 バスタオル、動きやすい服装

申 5月1日(火)から21日(火)までに、QR、電話または直接、各子育て支援センター(休日曜)へ。



また、会おうね児童館 くみカルパフォーマンス 体験教室

時 6月15日(土) 13時30分

場 富士松市民センター

内 改修のため休館となる児童館で、ジャグリング、一輪車、サーカスなどを楽しみながら大道芸を体験します。

対 5歳児～中学生

定 ※5歳児は保護者同伴
60人(先着順)

申 5月11日(土)から、富士松児童館(※月曜)で整理券を配布します。

問 富士松市民センター (☎36・11111)

プレサロン

時 6月18日・25日、7月2日・9日・23日の火曜 10時～11時30分

※全日程の参加が必要

場 中央子育て支援センター

内 幼児・保育・乳児園の園長先生を交えて、入園に向けた生活習慣や子どもに関する悩みなどを話します。

対 市内在住の令和3年4月2日～4年4月1日生まれの子の親

※対象の子の託児あり
定 18組

※申込多数の場合抽選

申 5月1日(火)から26日(日)までに、QRで申込み。



問 中央子育て支援センター (☎61・2719)

子ども歴史体験講座

時 6月23日(日) 10時～11時30分

場 歴史博物館

内 古代の歴史に関する話や体験を通して、歴史の面白さを学びます。バックヤードツアーと板状土偶作りを行います。

対 小学4年～中学生

※保護者同伴可
定 15人

※申込多数の場合は抽選し、結果は全員に連絡します。

¥ 100円

申 5月17日(金)までに、申込用紙(歴史博物館で配布、市HPでダウンロード)を郵送、FAX

(63・6108)または直接、歴史博物館(〒448・0838 逢妻町4・25・1、(休)月曜・5月7日(火)へ。

※4月29日、5月6日は開館

※QRでも申込可



問 歴史博物館 (☎63・6100)

ID 1008367



すこやか教室

時 祝日を除く月～金曜 9時～16時(月曜は14時まで)

場 ◆北部：富士松図書館◆

中部：子ども相談センター◆

南部：南部生涯学習センター

内 不登校や学校生活に関する悩みを聞き、改善方法を考えます。

相談方法 電話、来室

申 電話で北部(62・7551)、中部(23・6716)、南部(62・8550) すこやか教室へ。

◆長期欠席者などを対象とした進路説明会

時 8月20日(火) 13時30分

場 中央生涯学習センター

申 電話で各中学校または各すこやか教室へ。

問 学校教育課 (☎62・1035)

福祉・介護

認知症介護家族交流会

時 5月15日(火) 13時30分～15時30分

場 社会教育センター

内 介護負担の軽減、安定した在宅生活を送るための家族同士の情報交換や相談

対 認知症の人を介護している家族

問 ¥ 100円
長寿課 (☎62・1063)

小堤西池自然見学会

時 5月10日(金)・11日(土) 10時30分～11時 (10時受付開始・小雨決行)

集合場所 小堤西池北側テント前 **駐車場所** 洲原公園第2駐車場

内 カキツバタの開花時期に合わせ、小堤西池東側丘陵地を案内します。

※環境保護のため通常は立入りを制限しています。

定 各25人(当日先着順) **持** 動きやすい服装、運動靴

問 文化観光課(☎62-1037) **ID** 1017451



健康・医療

薬との賢い付き合い方

市民健康講座

時 5月29日(火) 13時30分～14時30分

場 総合健康センター
大島秀康氏(薬剤師)

対 市内在住の人

定 80人(先着順)

持 筆記具
申 5月7日(火)から、電話(23-95559)で健康推進課へ。

催し

Central Park+ 街の小さな暮らしのマーケット

場 5月19日(日) 10時～15時
大手公園

内 キッチンカーの出店や雑貨の販売、ライブやワークショップを開催します。

問 NPO法人まちづくりかりや(☎45-6440)

刈谷駅北口周辺 花いっぱい運動

場 5月28日(火) 10時～12時
南桜街園

内 街中に花を植え、美化活動を行います。

持 小型スコップ、軍手、飲

み物、帽子、タオル
他 5月7日(火)10時～12時に土作りを行います。

問 NPO法人まちづくりかりや(☎45-6440)



リサイクル家具などの展示・販売

場 再生補修家具などの入札
12日(日)(※7日(土))

内 リサイクルプラザKC

対 ※応札価格は100円から
市内または知立市在住の人

開 札・連絡・引渡期間 5月15日(金)～19日(日)

内 ※営利目的の入札、開札後の返品およびキャンセル不可

引 引渡期間内に取りに来られない場合は落札無効になります。

問 リサイクルプラザKC(☎21-7251)

暮らし

有害鳥駆除の実施

時 5月12日、6月16日、7月21日、8月4日、9月15日の日曜 日の出～10時30分

場 市街地を除く市内全域の農地など

内 農作物の被害を防止するため、オレンジ色のビブスを着た猟友会員が銃による有害鳥駆除を実施します。事故防止にご協力ください。

※事故防止のため一部地域を除き空銃を使用します。

問 農政課(☎62-1015)

インターロックングブロック無料配布

時 6月1日(出)・2日(回) 9時～12時、13時～15時

場 ウイングアリーナ刈谷

内 バリアフリー工事で取り外したブロック(10cm×20cm×8cm、約3kg、色はグレーまたは赤)を配布します。

対 市内在住の人

持 当選結果通知書、身分証明書

申 5月15日(火)(必着までに、住所、氏名(フリガナ)、電話番号、希望個数(200個まで)、受取希望日時をハガキでスポーツ課(〒448-0011 築地町荒田1)へ。

※1世帯1申込

※QRでも申込可



※申込多数の場合は抽選し、結果は当選者のみ5月20日(月)ごろに郵送します。

他 ▼積込・運搬は各自▼転売禁止・返品不可

問 スポーツ課(☎63-6040)



日本赤十字社活動資金募集

5月は赤十字運動月間

日本赤十字社は、国内災害救護活動、国際的な救援活動

地域福祉活動、健康で安全な暮らしを守るための活動などを推進しています。

1人でも多くの命を救うため、この活動を支える活動資金を募ります。

応募方法 各自治会の定める方法により異なります。

※金額に決まりはありませんが、500円を目安として協力をお願いします。

※2千円以上の協力で登録をすると、日本赤十字社より広報誌をお届けします。

生活福祉課(☎62-1038)

Net 119緊急通報システム

スマホなどから音声を用いることなく119番通報するシステムです。

対 碧海5市在住、在勤または在学中で、聴覚または音声・言語機能などに障害があり、音声による119番通報が困難な人

※事前登録が必要

※詳細は、衣浦東部広域連合消防局HPをご覧ください。

◆映像通報119システム
119番通報時に、消防から通報者のスマホに送られるURLにアクセスすることでビデオ通話が可能となり、災害現場などの映像を消防指令センターで確認できるシステムです。

※詳細は、消防局HPをご覧ください。

問 衣浦東部広域連合通信指令課(☎63-0138)



Since
1998.5.3

刈谷市民休暇村

サンモリユ下條

7月のバスツアー

- 時** 7月11日(木)~12日(金)
内 タイル工作体験と上高地散策
対 市内在住、在勤または在学の人
定 35人(先着順・最少催行人数25人)
¥ 29,500円(4食付き)
 ※金額は、条件により異なる場合があります。
申問 5月10日(金)から6月4日(火)までに、電話(21-1333)または直接、名鉄観光サービス(10時~17時30分、休水・日曜、祝日)へ。

行程表

1 日 目	刈谷駅(7時55分)⇒富士松駅(8時25分)⇒多治見モザイクタイルミュージアム(見学・体験)⇒湖楽園(昼食)⇒三和観光農園(ブルーベリー狩り)⇒休暇村(15時35分)
	休暇村(8時)⇒上高地(昼食・散策)⇒赤かぶの里(買い物)⇒富士松駅(18時45分)⇒刈谷駅(19時15分)

夏のイベント情報

- ◆魚つかみ取り大会
時 8月の火・木・土曜 7時
内 小川で川魚のつかみ取りが楽しめます。
 ◆親子花火大会
時 8月の日曜 20時
内 家族で手持ち花火を楽しめます。
 ◆サンモリユの屋上で流星群を見よう!
時 8月12日(月・祝) 22時
内 ペルセウス座流星群の極大日に、屋上デッキで星空を鑑賞します。

予約案内

抽選予約

申 利用4カ月前の月の1日から10日までに、QRまたは電話でお客センターへ。5月は**9月分**を受け付けます。

一般予約

申 利用3カ月前の月の1日から、QRまたは電話でお客センターへ。



問 お客センター
 ☎0120-933-365
 (9時~17時)

歴史散歩 294



(大和文華館蔵)

問 歴史博物館 (☎63・6100)

「めでたきとり」で展示します。

5月21日(火)から6月9日(日)まで企画展

鳥をモチーフにした作品も制作しました。

られたつばが有名ですが、本作のような

卓越したろくろ技術で作

京焼を大成し

後、京都・仁

清は瀬戸で修業した

成せる業と言えるでしょう。

を代表する陶工・野々村仁清だからこそ

や羽の表現はとて細かく、江戸時代

た鮮やかなおしどりの香合です。首元

50円官製ハガキの切手のモデルにもな

野々村仁清「色絵おしどり香合」

歴史博物館かわら版

国際博物館の日記念イベント

愛鳥週間コラボ缶バッジをプレゼント!



5月18日の国際博物館の日を記念して、缶バッジをプレゼントします(1人1個)。

時 5月10日(金)~19日(日)

場 受付

歴史ひろば近世・近代ゾーンの展示替え

松本奎堂・宍戸弥四郎の両肖像画を令和5年度に制作した複製に入れ替え、弥四郎の短冊をはじめとした資料を新たに展示しました。

市内の中学生が団体で来館します

5月8日(水)より約2カ月間、市内の中学生が授業の一環で歴史博物館に来館します。期間中は、分散して各展示を見学する予定です。

問 歴史博物館 (☎63-6100)



刈谷市の誇るトップスポーツチームの
今年注目の選手を紹介します!

☎ スポーツ課 (☎63-6040)



豊田自動織機
シャイニングベガ
(女子ソフトボール)

おおひら
大平 あい (28)
【ポジション】三塁手

★今後の出場予定試合
ニトリJD.LEAGUE2024
第6節 刈谷ラウンド

日時	場所	対戦相手
5月24日(金) 18時30分	刈谷球場	日本精工 ブレイブベアリーズ
5月25日(土) 14時		東海理化 チェリーブロッサムズ
5月26日(日) 13時30分		トヨタ レッドテリアーズ

昨シーズン、西地区の三塁手ベストナインを初受賞した、確実なプレーと弾ける笑顔が魅力の7年目のベテラン選手です。打撃においても長打・単打・小技を使い分け、どんな攻撃場面でも得点につながるバッティングをしてくれます。「チームのまとめ役の1人として常に勝利のために動き、全体を見てくれている」と監督からも厚い信頼を得ています。

【選手コメント】

日頃よりたくさんのご支援とご声援をありがとうございます。私の持ち味はしぶとく、勝負強い打撃と堅実な守備です。身長157cmと小柄ですが、チームを鼓舞する声と泥臭く体を張ったプレーを見ていただきたいです。今年のチームは若い選手が多く、みんな元気いっぱい明るく、とても熱い気持ちを持っています。今年こそ優勝を勝ち取れるようにチーム一丸となって戦い、私たちのプレーでソフトボールの魅力や感動をお届けできるように頑張ります。

親子ペアチケットプレゼント

☑ ニトリJD.LEAGUE2024 (今後の出場予定試合) の親子ペアチケットをプレゼントします。

☑ 市内在住、在勤または在学の人を含む親子 ※子どもは中学生以下 定 各10組

☑ 5月12日(日) (必着) までに、住所 (市外の方は勤務先または学校名)、電話番号、親子の氏名、希望日 (複数可) をハガキでスポーツ課特別招待券係 (〒448-0011 築地町荒田1) へ。

※QR①でも申込可 ※申込多数の場合は抽選し、結果は当選者のみ5月17日(金)ごろに郵送します。

◆ソフトボール体験会

時 5月26日(日) 第2試合終了後

内 選手のプレーを間近で体感したり、一緒にプレーしたりします。

対 ファンクラブ会員

申 QR②でファンクラブに加入し、当日、受付で申込み。



①チケット



②ファンクラブ

★編集者雑感

外で過ごすのが気持ちのいい季節になってきました。アウトドアが苦手な私でも、この季節は何か始めてみようかと、前向きな気持ちになります。

ミササガパークのバーベキュー場が4月にリニューアルしました。新たな挑戦として、あまりやったことがないバーベキューに挑戦してみようと思います。まずは、インドアすぎる私と一緒にバーベキューをしてくれる人を募集します (先着順)。

㊦

カメラだより

刈谷での出来事を写真付きで紹介します。

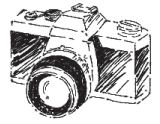

からだのしくみを楽しく学ぶ

夢と学びの科学体験館 (3月15日～5月6日)



春の特別企画展として開催されている、超すごくてポンコツな「からだのしくみ」展。ポンプを使って血管に酸素を送る体験では、体中にたくさんの酸素を届けようと、子どもたちは一生懸命ポンプを押していました。他にも、聴診器で心臓の音を聞いたり、頭の重さをボールで体感したりしながら体の仕組みを学んでいました。企画展は5月6日(月・祝)まで開催しています。ぜひ足を運んでみてください。

桜も笑顔も満開!

亀城公園・洲原公園 (3月23日～4月4日)



亀城公園と洲原公園で開催された桜まつり。それぞれの公園で約400本の桜が咲き、露店やキッチンカーの出店、お茶会や大道芸人のステージもあり、多くの人でにぎわいました。中には、入学式を終えた新小学1年生たちが新しいランドセルを背負って記念撮影をしている姿も。子どもたちは、これから始まる小学校生活にわくわくしていました。

開館5周年をみんなでお祝い

歴史博物館 (3月24日)



開館5周年を記念し、「とに～ず」のけん玉&コマパフォーマンスや刈谷城盛上げ隊とかつなりくんのステージ、刈谷山車祭保存会による山車囃子がイベントを盛り上げました。イベントのために結成したジャズバンドによるコンサートでは、多くの人がプロの演奏に聴き入っていました。

来館者からは、「企画展を楽しみにしています」「来る度に新しい発見があり、わくわくします」など多くのメッセージが寄せられました。

よさみは僕らのワンダーランド

フローラルガーデンよさみ (3月30日・31日)



春の訪れに合わせて、フードマルシェやステージ発表が行われました。マルシェでは、家族や友人とお気に入りのコップや皿を見つれたり、お店の人にお薦めの商品を訪ねたりする姿が見られました。会場にはバスにチョークで落書きができる「らくがきバス」や、イギリス発祥の前輪が大きい自転車に試乗できるブースがあり、体験した子どもたちは笑顔を見せていました。